

つどいのご案内

Smile マミー
(妊婦さん～生後6ヶ月)
年6回
10:00～11:00
助産師・保健師さんへの
育児相談や身体測定
が出来ます。

0歳児親子のつどい
毎月1回
10:00～11:00
助産師・保健師さんへの
育児相談や身体測定
が出来ます。

離乳食の展示・話
毎月1回
10:00～11:00
離乳食の進め方などお
話します。奇数月は実
物の展示もあります。



ピースくらぶ
(双子のつどい)
毎月1回
10:00～11:00
多児を妊娠中の方、
育児中の方、お待ち
しています。

**1歳児親子の
タッチケア&わらべうた**
毎月1回
わらべうたとタッチケ
アで、触れ合い遊びをしま
す。身体測定も出来ま
す。

美尻トレーニング
毎月1回
10:00～11:00
講師の中山紗織先生と
一緒に美尻を目指して
体を動かしましょう！

手作りディ
毎月2～3回
10:00～11:00
おもちゃや小物などを作
ります。作りたいものの
リクエストも受付中！

絵本の読み聞かせ
毎月1回
10:00～

身体測定
毎月1回
10:00～11:00

他にも、季節の行事や不定期開催のつどいも
計画しています♪ お楽しみに♡

*メールだより
<http://www.keiai-hoikuen-tamana.com>
週1回程支援センターのブログ“メールだより”
を更新しています。子どもたちのいい笑顔&遊んで
いる風景など日頃の様子の写真も載せています。
敬愛保育園ホームページの「保育支援」から、
“メールだより”“子育て通信ファンファン”を
見ることができます。
お時間があるときに覗いてみてください♪

*玉名市子育て応援サイト「たまログ」
<http://tama-log.org>

玉名市の子育て支援情報がスマホやパソコンで一
覧できるサイトです。子育て支援センターの毎月のプロ
グラムやお知らせも掲載していますので、お気軽にご
利用下さい。

子育て通信

ファンファン



地域子育て支援センター

玉名市子育てネットワーク

(敬愛保育園内)

玉名市築地2509
Tel : (0968) 74-4514
Fax : (0968) 74-3868
<http://www.keiai-hoikuen-tamana.com>
✉ tamakonet@basil.ocn.ne.jp



- ◆開所時間・・・9:30～14:30
- ◆電話相談・・・9:30～16:00

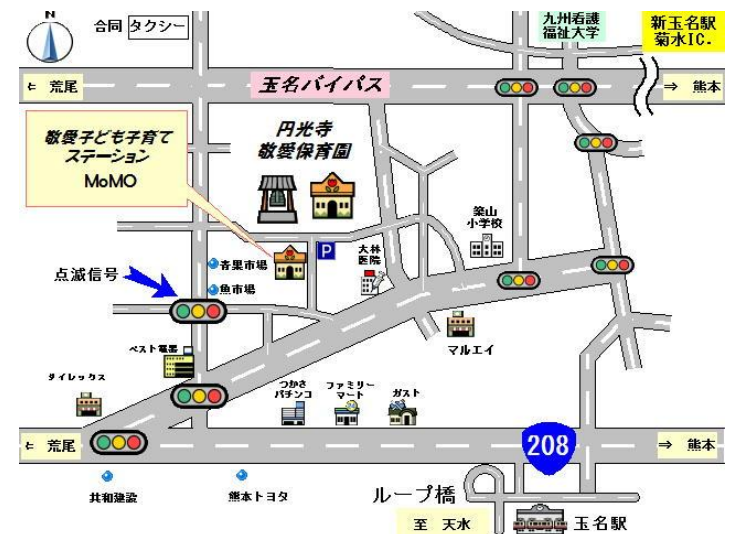



4月の活動

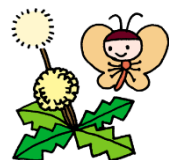

子育て支援センターは0歳からおおむね3歳までの子どもを持つお母さんやお父さんが、親子で遊んだり、仲間をつくったりするところです♪

日	月	火	水	木	金	土
						1
2	3 メープル広場	4 *要予約 手作りディ 10:00~11:00	5 メープル広場	6 Smile マミー (妊婦さん~生後6ヶ月の 親子のつどい) 10:00~11:00	7 ピースくらぶ (双子のつどい) 10:00~11:00	8
9	10 メープル広場	11 *要予約 手作りディ 10:00~11:00	12 メープル広場	13 0歳児親子の つどい 10:00~11:00	14 絵本の読み聞かせ 10:00~	15
16	17 メープル広場	18 *要予約 手作りディ 10:00~11:00	19 離乳食の話 10:00~11:00	20 身体測定 10:00~11:00	21 メープル広場	22
23 30	24 メープル広場	25 *要予約 美尻トレーニング 10:00~11:00	26 1歳児親子の タッチケア& わらべうた 10:00~10:30	27 メープル広場	28 誕生会 10:00~	29

*赤の文字は、右に詳しい説明があります。

☆5月の予定☆

※都合により変更する場合がありますので、来月号のファンファンでご確認ください！

- *9・16・23日(火) 手作りディ
- *11日(木) 絵本の読み聞かせ
- *12日(金) ピースくらぶ(双子のつどい)
- *17日(水) 身体測定
- *18日(木) 0歳児親子のつどい
- *24日(水) 芋の苗植え
- *25日(木) 性のお話
- *26日(金) 誕生会
- *29日(月) 1歳児親子のタッチケア&わらべうた
- *30日(火) 美尻トレーニング
- *31日(水) 離乳食展示、話

☆メープル広場…好きな遊びをして過ごしましょう！

☆開所時間……9:30~14:30 月~金曜日、自由に利用できます。
イベントに参加しなくても利用できます。

☆園庭開放……10:30~11:30 晴れた日は園庭で遊べます。

要予約

☆手作りディ☆

(こいのぼりガーランド)

【日 時】4・11・18日(火)

10:00~11:00

【持ち物】ピンセット



☆Smile マミー☆

(妊婦さん~生後6ヶ月の親子のつどい)

【日 時】6日(木) 10:00~11:00

助産師・保健師さんへの育児相談が出来ます。出産や育児についてなど、ゆっくりとお話をしましょう♪
身体測定も出来ます。

☆ピースくらぶ(双子のつどい)☆

【日 時】7日(金) 10:00~11:00

多胎を妊娠中の方もお待ちしております！

☆0歳児親子のつどい☆

【日 時】13日(木) 10:00~11:00

【対 象】0歳児の親子

助産師・保健師さんへの育児相談ができます。
身体測定も出来ます。

☆離乳食の話☆

【日 時】19日(水) 10:00~11:00

離乳食を始める目安、進め方についてお話しします。

要予約

☆美尻トレーニング☆

【日 時】25日(火) 10:00~11:00

【持ち物】飲み物、ヨガマット(持っている方)

動きやすい服装

中山紗織さんによる美尻トレーニングです。
美尻を目指して今こそ筋トレ！！

☆1歳児親子のタッチケア&わらべうた☆

【日 時】26日(水) 10:00~10:30

【対 象】1歳児の親子

わらべうたで遊んだり、身体測定が出来ます。

☆誕生会☆

【日 時】28日(金) 10:00~

誕生月の方は手形をとりますので、9:45までにお越し下さい。お誕生月ではない方も、一緒にお祝いを楽しみましょう♪マフोटograファーによる写真撮影会もあります♡